Omdat het Moderne Dorp dicht aan sloot bij dit deel van de expo daarom dit hier geplaatst

johan@sint-pietersdorp.be
www.sint-pietersdorp.be

De Gentse AA voetbalclub werd gesticht in 1900 en tijdens de WT mochten ze **dit sporterrein gebruiken** voor activiteiten.
Goed waren ze al zeker **want in 1913 speelden ze zelfs in 1ste klasse**

Op de **oude spoorweg naar Kortrijk** zal na de WT van 13ne de Pintelaan worden aangelegd.

Stadhuis

ingang

In het totaal maar 7 afbeeldingen van het Moderne dorp. Maar ja, ik kan tonen wat ik vind

Vlgd dia

Het Moderne dorp

johan@sint-pietersdorp.be
www.sint-pietersdorp.be

Oscar Van de Voorde de hoofdarchitect van WT 13ne tekende ook hier enkele woningen. Dit huis werd herbouwd in Deurle. Sorry hoor ik kon er niet direct een tijd op plakken. Zeer mooi voor zijn tijd

Er werden al vanaf 1913 koeien gemolken met een melkmachine! Toen ik in de jaren zestig in de jeugdbeweging was, dus meer dan 40 jaar later dan de WT, was er een medeleider die **maar pas mocht vertrekken als hij 2 koeien had gemolken**. Gelukkig had hij nog 3 broers die aan dezelfde voorwaarden moest voldoen.

Heden een veeboerderij gezien op de tv waar de koeien **los in de stal rondlopen** en hadden deze een gevoel dat ze moesten gemolken worden liep ze naar dat toestel. **Alles werd er automatisch genoteerd** vb nr van de koe, hoe laat, hoeveel melk ze gaf enz . Na een zekere tijd moest de boer controleren of er geen luie of domme koe inzat die haar weg niet gevonden had om haar te laten melken. Ik denk moest er toen een boer toen dit hebben gezegd, dat ze hem zouden gestuurd hebben psychiatrische instelling .Nu zijn we 100 jaar later

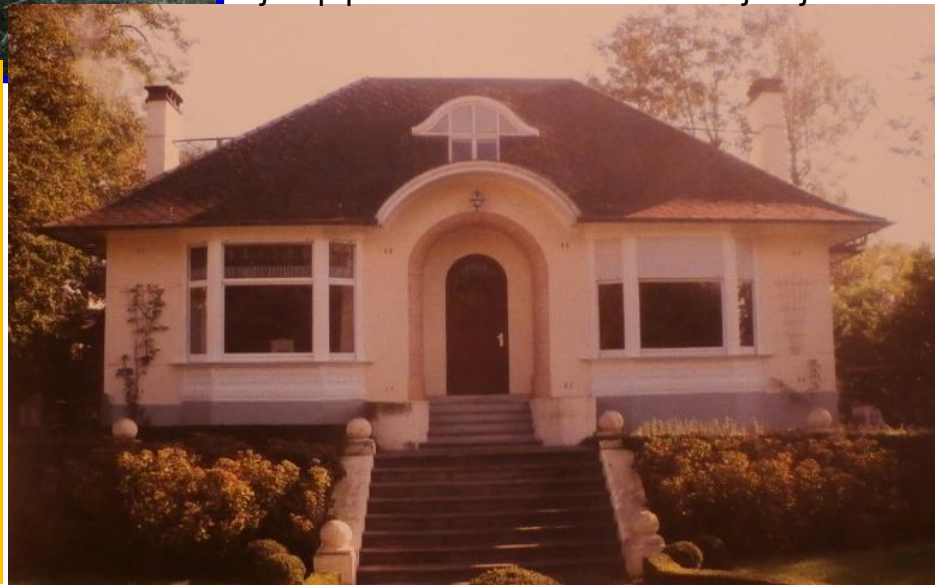

johan@sint-pietersdorp.be
www.sint-pietersdorp.be

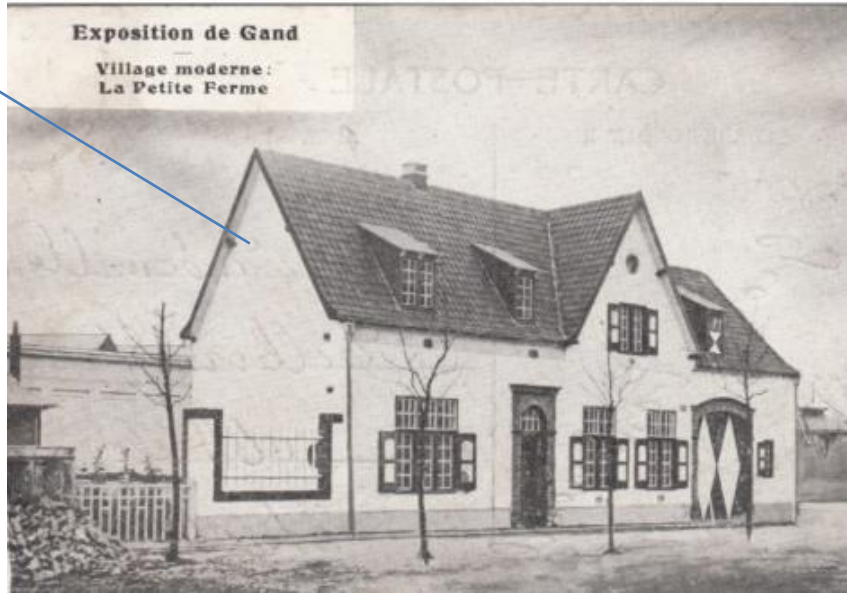

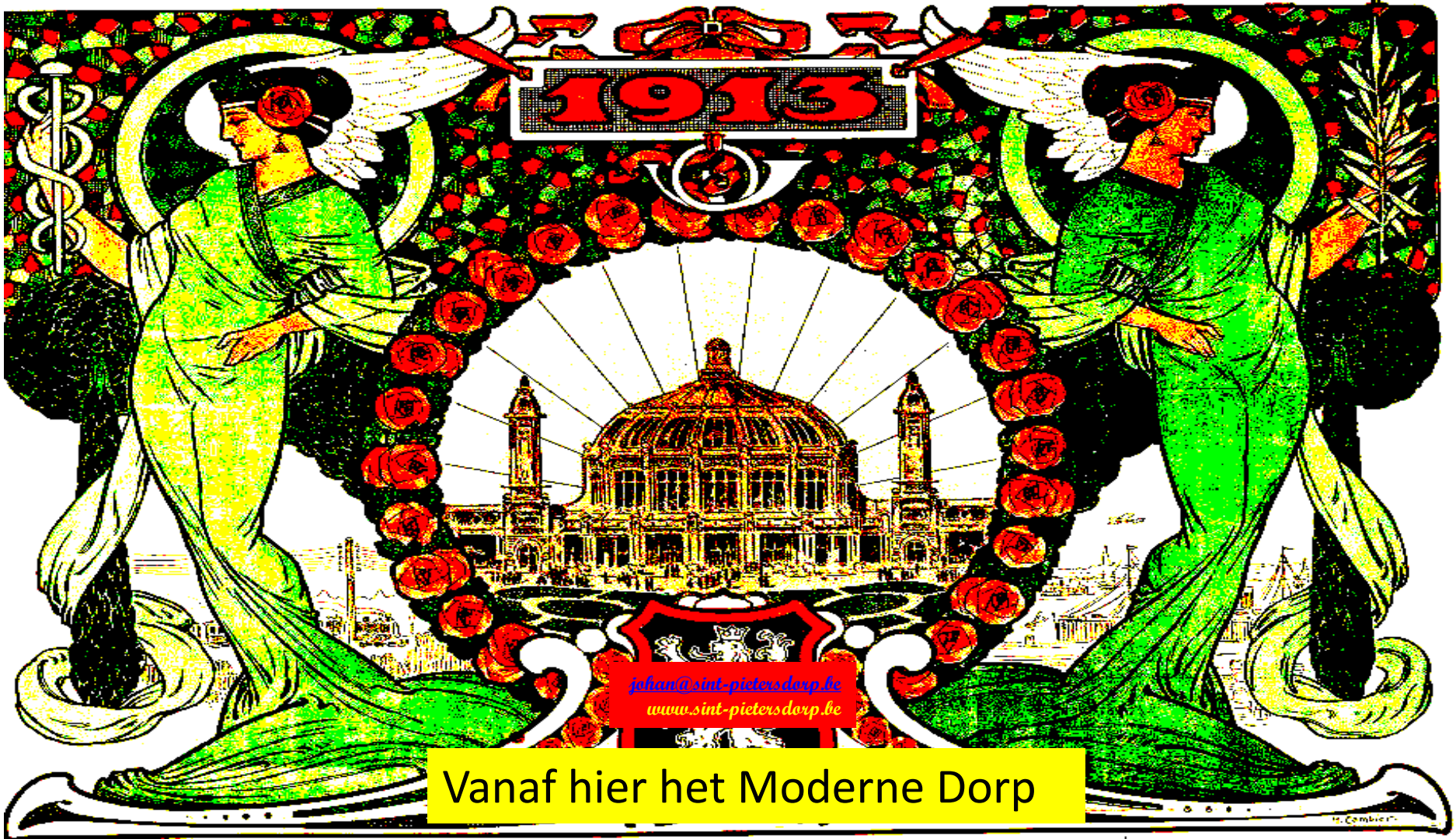

Vanaf hier het Moderne Dorp

Zouden ze meer dan 100 geleden nog gedacht hebben dat iemand hier nog alles aan het uitpluizen is?

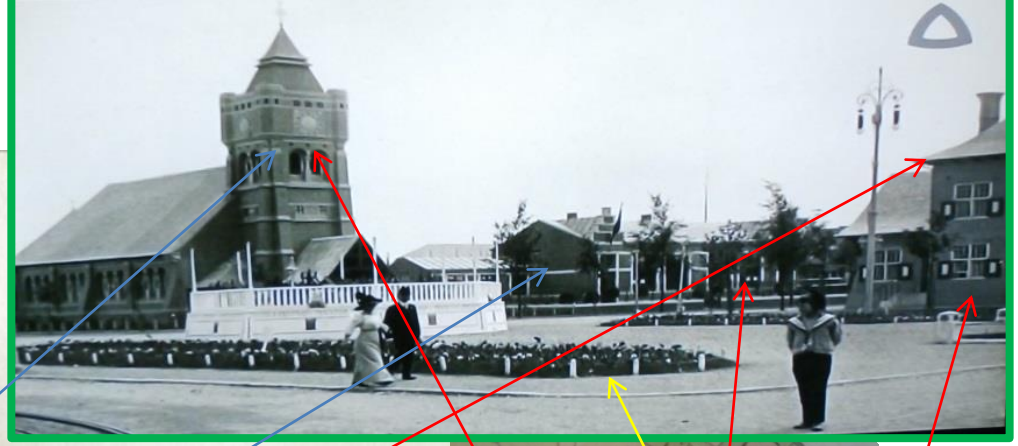

Schooltje op de vlgd dia

johan@sint-pietersdorp.be
www.sint-pietersdorp.be

Gent 1913, Dorpsplein, Moderne Dorp

Bijna op iedere gemeenteplein stond vroeger het gemeentehuis de kerk en het standbeeld van de Onbekende Soldaat

Op deze foto ontbreek deze laatste hier in het Moderne Dorp Moest men de mensen van toen vragen dat er hier een grote oorlog zou uitbreken zou niemand daar geloof aan gehecht hebben.

Een jaar later zou de Grote Oorlog beginnen. Vier jaar later stond in ieder dorp het standbeeld van de **Onbekende Soldaat**

Al een paar keer gezien op de tv, het discuteren over dit oude schooltje. Het werd gebouwd in 1912/13. Ook ik ben voor het behoud van ons patrimonium. Werd dit schooltje en kerk gebouwd voor de WT van 13 zelf. Ja. Maar het stond op **"Het Moderne Dorp" het schooltje werd steen voor steen afgebroken** en op de huidige plaats terug gezet

johan@sint-pietersdorp.be
www.sint-pietersdorp.be

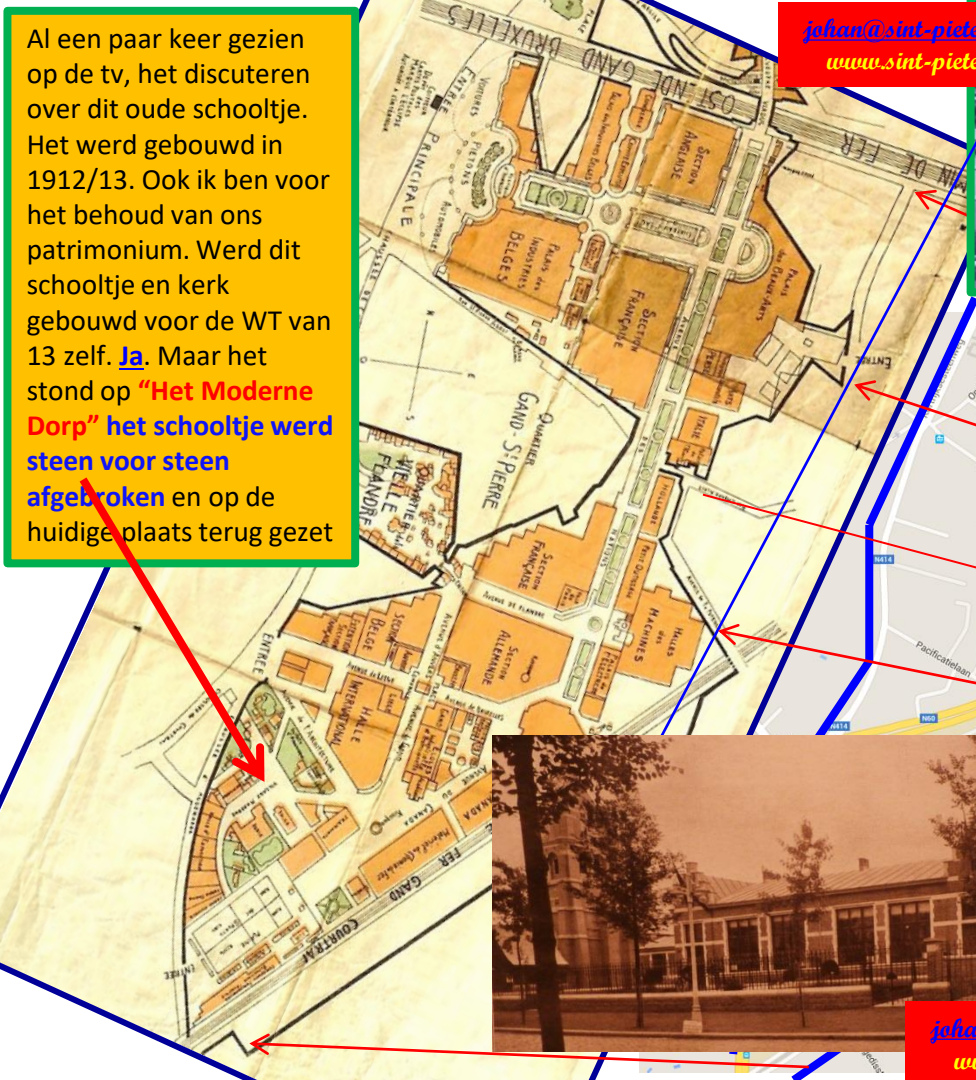

De blauwe lijnen is de oppervlakte van de WT van 13ne op de huidige kaart

De huidige plaats

Maar wat nu? Is dit echt de moeite? Renovatie kosten is om van te duizelen. Nogmaals ik ben ook voor het behoud van ons patrimonium.

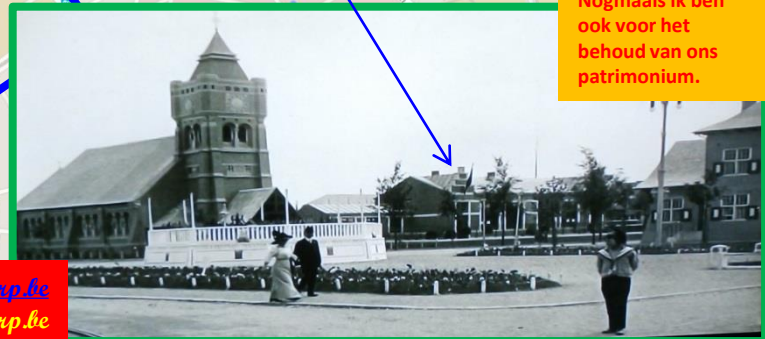

johan@sint-pietersdorp.be
www.sint-pietersdorp.be

Het moderne dorp

De dorpskerk en de ingang naar het gemeentehuis

.....huishoudschool

4 dia's verder

johan@sint-pietersdorp.be
www.sint-pietersdorp.be

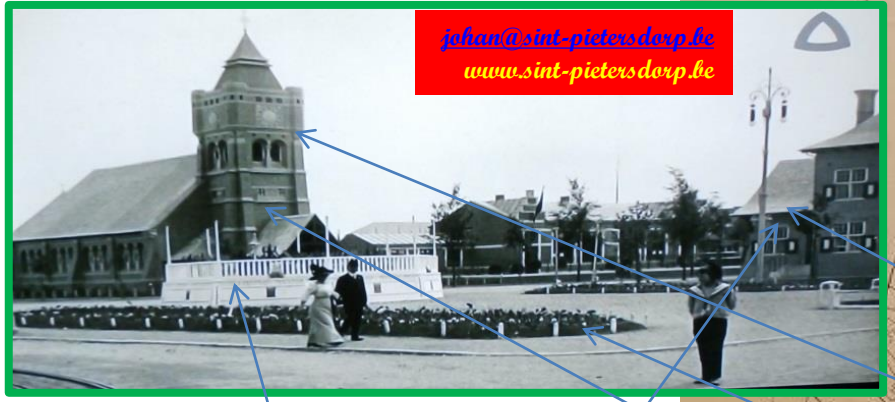

Onderaan rechts het gemeente huis en plein in opbouw en afgewerkt

De kiosk was verplaatsbaar want soms staat ze op het plein en soms naast het plein. Ik had gehoopt van meer gebouwen te kunnen aanduiden

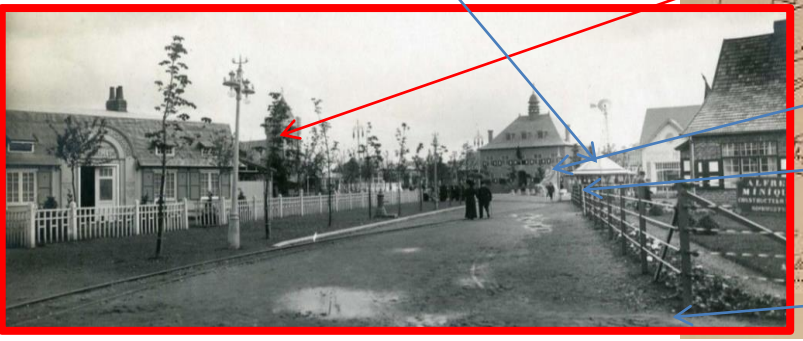

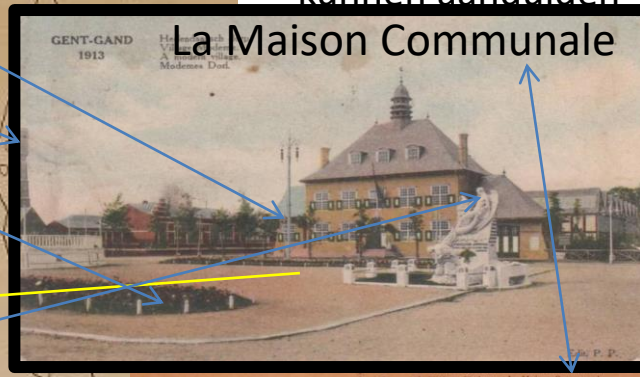

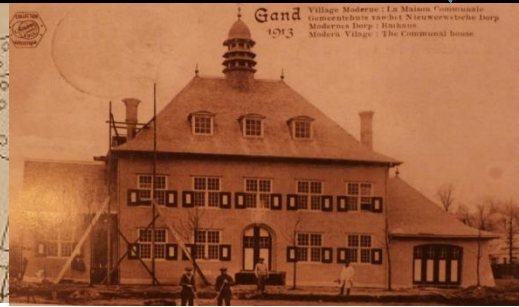

johan@sint-pietersdorp.be
www.sint-pietersdorp.be

Het gemeentehuis voor de expo, het materiaal werd allemaal aangevoerd met minitreintjes

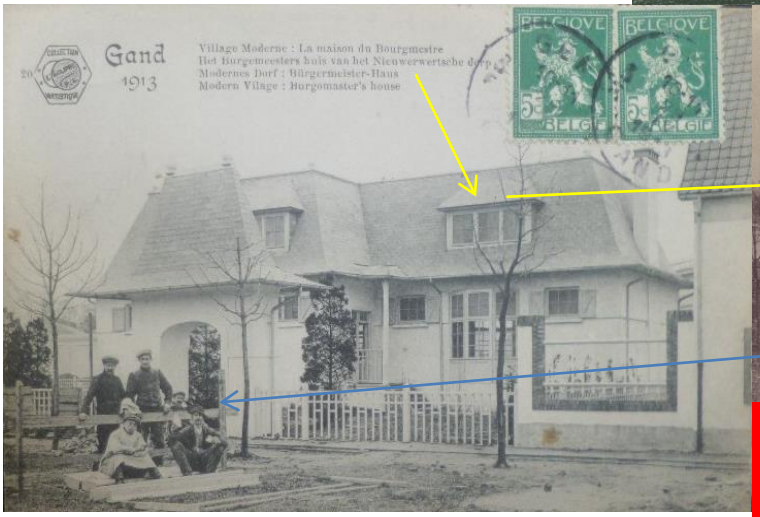

Het huis van de burgemeester en het boerderijhuis , ik zie niet veel verschil, maar misschien was de burgemeester ook een herenboer en geen keutelboertje.

johan@sint-pietersdorp.be
www.sint-pietersdorp.be

johan@sint-pietersdorp.be
www.sint-pietersdorp.be

Gent, La ferme au village moderne, De Hoeve op het hedendaagse Dorp, Expo 1913

Dat zijn nogal tijden, het huis van de burgemeester met zijn tuin

johan@sint-pietersdorp.be
www.sint-pietersdorp.be

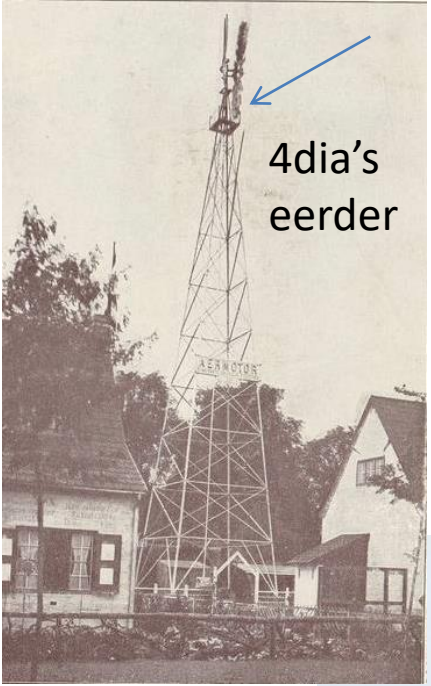

4dia's
eerder

Zie vlgd dia

johan@sint-pietersdorp.be
www.sint-pietersdorp.be

De dorpskerk

johan@sint-pietersdorp.be
www.sint-pietersdorp.be

Wipschieting was toen volop in de mode

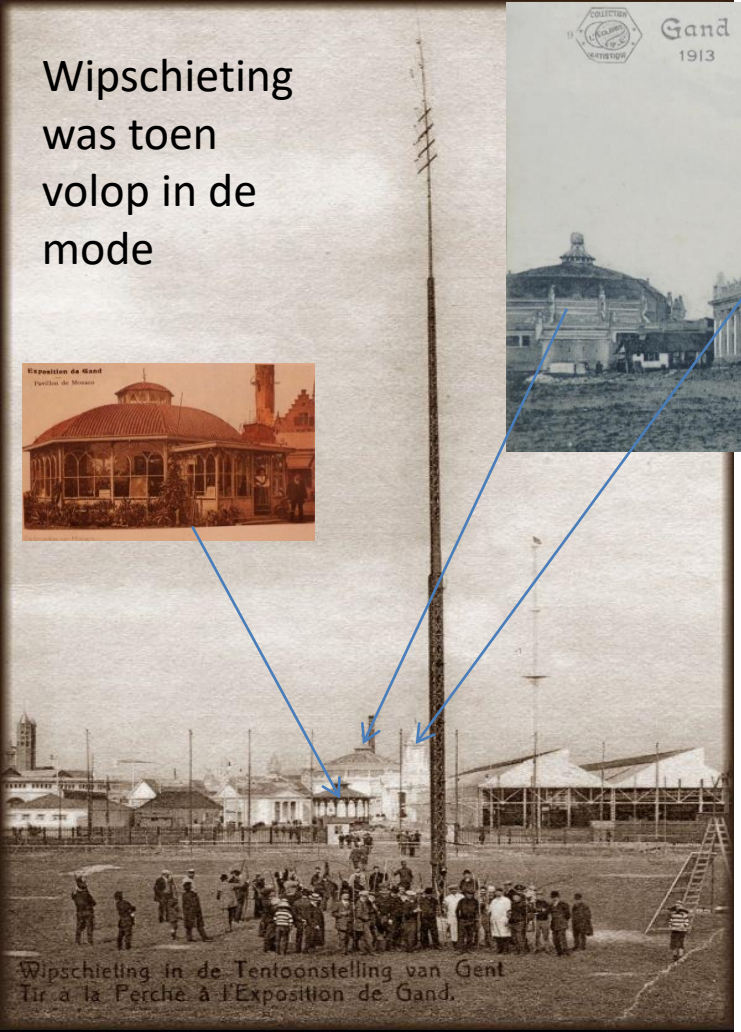

Gent, 1913, Wipschieting

Toen ik een kleine jongen was, was de staande wip in de zomer en de liggende wip in een achterliggend gebouw van een cafe. Maar bestaat deze sport nog? Ik denk van niet. Heden zijn bogen precieze instrumenten

Deze foto is één van de zeldzame postkaarten van de Expo 13. ik hoop dat er nog zeldzame opduiken

Van Roger

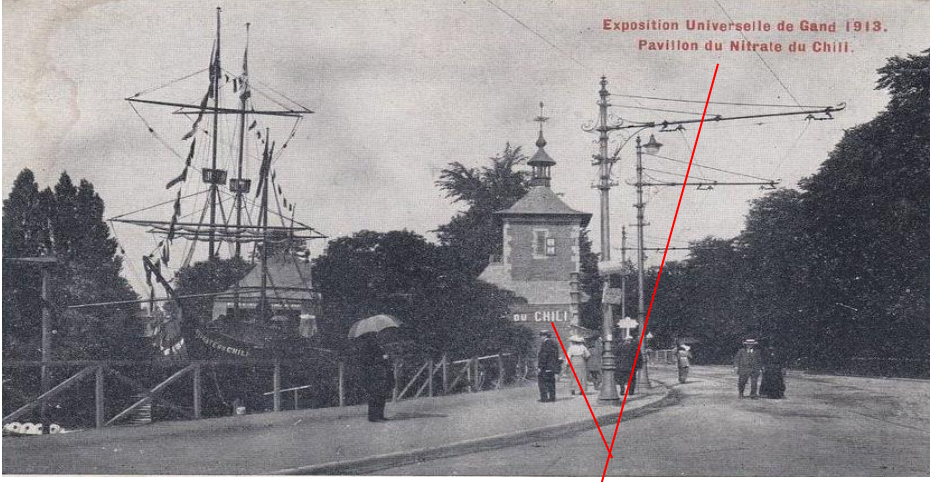

Stond aan het Citadelpark aan het water

Gelezen dat "Oud Vlaanderen" een groot succes kende. Maar over het "Moderne Dorp" lees ik bitter weinig. Ik vraag me af of dit project wel succesvol is geweest. Zouden de moderne mensen van toen op café zijn gegaan?

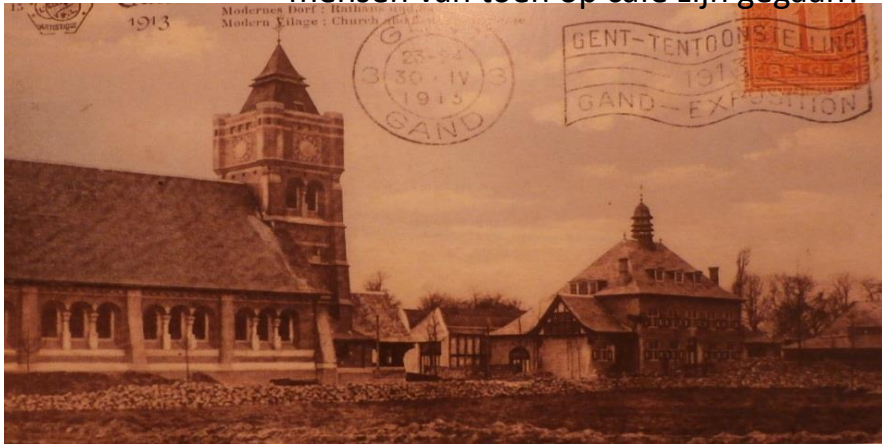

johan@sint-pietersdorp.be
www.sint-pietersdorp.be

johan@sint-pietersdorp.be
www.sint-pietersdorp.be

Exposition Universelle et Internationale de Gand, 1913, Village Moderne, L'Eglise

johan@sint-pietersdorp.be
www.sint-pietersdorp.be

Einde deel6 Ofwel E29

Nu verder wegens plaatsgebrek start op E 30 het succes volle “Oud Vlaanderen”

Beste , we kunnen natuurlijk maar laten zien wat we hebben uit jou buurt, heb je geen geluk dan kan je vrienden misschien van jou mee plezier doen met deze web-site. **Ook ons doe je er groot plezier mee.** In dit **wereld wijd web** zijn wij niet gemakkelijk merkbaar. Vermeld zeker ook **E23** over straatnamen na de start.